

**Außenwandaufbau DG**  
 2 cm Außenputz  
 16 cm Wärmedämmung  
 17.5 cm KS-Mauerwerk

**Brüstungs-Wandaufbau DG**  
 2 cm Außenputz  
 4 cm Wärmedämmung  
 15 cm KS-Mauerwerk  
 4 cm Wärmedämmung  
 2 cm Außenputz

**KS-Mauerwerk / Rohbauhöhe = 2.95 m incl. Rähm**

**Brüstungsmauerwerk / Rohbauhöhe = 1.15 m incl. Kimmstein + Rähm**

**Brüstungsmauerwerk / Rohbauhöhe = 0.55 m incl. Kimmstein + Rähm**

**Leichtwand in Trockenbauweise**

Alle Höhenangaben beziehen sich auf OKFF (OK Fertigfußboden)    OKFF DG = +5.935  
 Alle Türhöhen = 2.135 m ab OKFF = 2.385 m ab OKRF    OKRF DG = +5.685  
 Fenstermaße sind Rohbaumaße Hintermauerwerk!    UKRD DG = +8.635

Isometrie Dachgeschoß Süd

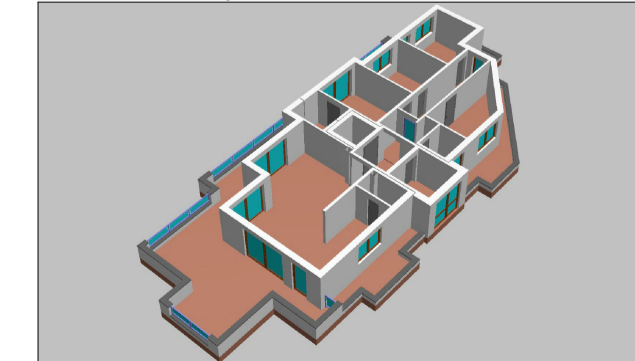

Isometrie Dachgeschoß Nord

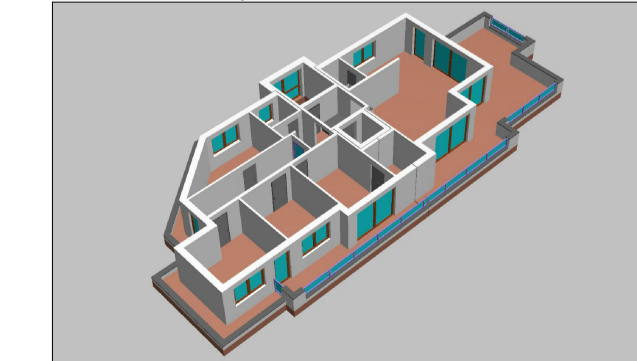

Format	A1	Maßstab	1:50	Bauvorhaben / Bauort	Neubau 5 Eigentumswohnungen mit Tiefgarage in 32657 Lemgo, Am Spiegelberg
Datum	05.11.15	Gezeichnet	MAE	Bauher(in)	Marco Mikliss / Brachtsweg 22a / 32657 Lemgo
Plan-Nr.	RB-06	Status/Revision	Detaillierung	Planinhalt	Dachgeschoß
Planer		Bauherr	Robbau		
				Ingenieurbüro	Marco Mikliss / Brachtsweg 22a / 32657 Lemgo
					Tel: 05261/870514 Fax: 05261/870515 Mobil: 0175/1670033 m.mikliss@t-online.de

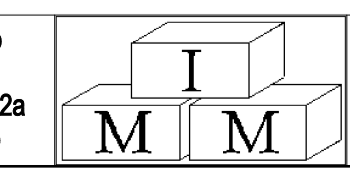

-Zufahrt-